

ЗНАЧЕНИЯ		ИЗМЕРЕНИЯ		ИЗМЕРЕНИЯ		ИЗМЕРЕНИЯ		ИЗМЕРЕНИЯ		ИЗМЕРЕНИЯ		ИЗМЕРЕНИЯ		ИЗМЕРЕНИЯ		ИЗМЕРЕНИЯ		ИЗМЕРЕНИЯ		ИЗМЕРЕНИЯ		ИЗМЕРЕНИЯ		ИЗМЕРЕНИЯ		ИЗМЕРЕНИЯ		ИЗМЕРЕНИЯ		ИЗМЕРЕНИЯ		ИЗМЕРЕНИЯ		ИЗМЕРЕНИЯ		ИЗМЕРЕНИЯ		ИЗМЕРЕНИЯ		ИЗМЕРЕНИЯ		ИЗМЕРЕНИЯ		ИЗМЕРЕНИЯ		ИЗМЕРЕНИЯ		ИЗМЕРЕНИЯ		ИЗМЕРЕНИЯ		ИЗМЕРЕНИЯ		ИЗМЕРЕНИЯ		ИЗМЕРЕНИЯ		ИЗМЕРЕНИЯ		ИЗМЕРЕНИЯ		ИЗМЕРЕНИЯ		ИЗМЕРЕНИЯ		ИЗМЕРЕНИЯ		ИЗМЕРЕНИЯ		ИЗМЕРЕНИЯ		ИЗМЕРЕНИЯ		ИЗМЕРЕНИЯ		ИЗМЕРЕНИЯ		ИЗМЕРЕНИЯ		ИЗМЕРЕНИЯ		ИЗМЕРЕНИЯ		ИЗМЕРЕНИЯ		ИЗМЕРЕНИЯ		ИЗМЕРЕНИЯ		ИЗМЕРЕНИЯ		ИЗМЕРЕНИЯ		ИЗМЕРЕНИЯ		ИЗМЕРЕНИЯ		ИЗМЕРЕНИЯ		ИЗМЕРЕНИЯ		ИЗМЕРЕНИЯ		ИЗМЕРЕНИЯ		ИЗМЕРЕНИЯ		ИЗМЕРЕНИЯ		ИЗМЕРЕНИЯ		ИЗМЕРЕНИЯ		ИЗМЕРЕНИЯ		ИЗМЕРЕНИЯ		ИЗМЕРЕНИЯ		ИЗМЕРЕНИЯ		ИЗМЕРЕНИЯ		ИЗМЕРЕНИЯ		ИЗМЕРЕНИЯ		ИЗМЕРЕНИЯ		ИЗМЕРЕНИЯ		ИЗМЕРЕНИЯ		ИЗМЕРЕНИЯ		ИЗМЕРЕНИЯ		ИЗМЕРЕНИЯ		ИЗМЕРЕНИЯ		ИЗМЕРЕНИЯ		ИЗМЕРЕНИЯ		ИЗМЕРЕНИЯ		ИЗМЕРЕНИЯ		ИЗМЕРЕНИЯ		ИЗМЕРЕНИЯ		ИЗМЕРЕНИЯ		ИЗМЕРЕНИЯ		ИЗМЕРЕНИЯ		ИЗМЕРЕНИЯ		ИЗМЕРЕНИЯ		ИЗМЕРЕНИЯ		ИЗМЕРЕНИЯ		ИЗМЕРЕНИЯ		ИЗМЕРЕНИЯ		ИЗМЕРЕНИЯ		ИЗМЕРЕНИЯ		ИЗМЕРЕНИЯ		ИЗМЕРЕНИЯ		ИЗМЕРЕНИЯ		ИЗМЕРЕНИЯ		ИЗМЕРЕНИЯ		ИЗМЕРЕНИЯ		ИЗМЕРЕНИЯ		ИЗМЕРЕНИЯ		ИЗМЕРЕНИЯ		ИЗМЕРЕНИЯ		ИЗМЕРЕНИЯ		ИЗМЕРЕНИЯ		ИЗМЕРЕНИЯ		ИЗМЕРЕНИЯ		ИЗМЕРЕНИЯ		ИЗМЕРЕНИЯ		ИЗМЕРЕНИЯ		ИЗМЕРЕНИЯ		ИЗМЕРЕНИЯ		ИЗМЕРЕНИЯ		ИЗМЕРЕНИЯ		ИЗМЕРЕНИЯ		ИЗМЕРЕНИЯ		ИЗМЕРЕНИЯ		ИЗМЕРЕНИЯ		ИЗМЕРЕНИЯ		ИЗМЕРЕНИЯ		ИЗМЕРЕНИЯ		ИЗМЕРЕНИЯ		ИЗМЕРЕНИЯ		ИЗМЕРЕНИЯ		ИЗМЕРЕНИЯ		ИЗМЕРЕНИЯ		ИЗМЕРЕНИЯ		ИЗМЕРЕНИЯ		ИЗМЕРЕНИЯ		ИЗМЕРЕНИЯ		ИЗМЕРЕНИЯ		ИЗМЕРЕНИЯ		ИЗМЕРЕНИЯ		ИЗМЕРЕНИЯ		ИЗМЕРЕНИЯ		ИЗМЕРЕНИЯ		ИЗМЕРЕНИЯ		ИЗМЕРЕНИЯ		ИЗМЕРЕНИЯ		ИЗМЕРЕНИЯ		ИЗМЕРЕНИЯ		ИЗМЕРЕНИЯ		ИЗМЕРЕНИЯ		ИЗМЕРЕНИЯ		ИЗМЕРЕНИЯ		ИЗМЕРЕНИЯ		ИЗМЕРЕНИЯ		ИЗМЕРЕНИЯ		ИЗМЕРЕНИЯ		ИЗМЕРЕНИЯ		ИЗМЕРЕНИЯ		ИЗМЕРЕНИЯ		ИЗМЕРЕНИЯ		ИЗМЕРЕНИЯ		ИЗМЕРЕНИЯ		ИЗМЕРЕНИЯ		ИЗМЕРЕНИЯ		ИЗМЕРЕНИЯ		ИЗМЕРЕНИЯ		ИЗМЕРЕНИЯ		ИЗМЕРЕНИЯ		ИЗМЕРЕНИЯ		ИЗМЕРЕНИЯ		ИЗМЕРЕНИЯ		ИЗМЕРЕНИЯ		ИЗМЕРЕНИЯ		ИЗМЕРЕНИЯ		ИЗМЕРЕНИЯ		ИЗМЕРЕНИЯ		ИЗМЕРЕНИЯ		ИЗМЕРЕНИЯ		ИЗМЕРЕНИЯ		ИЗМЕРЕНИЯ		ИЗМЕРЕНИЯ		ИЗМЕРЕНИЯ		ИЗМЕРЕНИЯ		ИЗМЕРЕНИЯ		ИЗМЕРЕНИЯ		ИЗМЕРЕНИЯ		ИЗМЕРЕНИЯ		ИЗМЕРЕНИЯ		ИЗМЕРЕНИЯ		ИЗМЕРЕНИЯ		ИЗМЕРЕНИЯ		ИЗМЕРЕНИЯ		ИЗМЕРЕНИЯ		ИЗМЕРЕНИЯ		ИЗМЕРЕНИЯ		ИЗМЕРЕНИЯ		ИЗМЕРЕНИЯ		ИЗМЕРЕНИЯ		ИЗМЕРЕНИЯ		ИЗМЕРЕНИЯ		ИЗМЕРЕНИЯ		ИЗМЕРЕНИЯ		ИЗМЕРЕНИЯ		ИЗМЕРЕНИЯ		ИЗМЕРЕНИЯ		ИЗМЕРЕНИЯ		ИЗМЕРЕНИЯ		ИЗМЕРЕНИЯ		ИЗМЕРЕНИЯ		ИЗМЕРЕНИЯ		ИЗМЕРЕНИЯ		ИЗМЕРЕНИЯ		ИЗМЕРЕНИЯ		ИЗМЕРЕНИЯ		ИЗМЕРЕНИЯ		ИЗМЕРЕНИЯ		ИЗМЕРЕНИЯ		ИЗМЕРЕНИЯ		ИЗМЕРЕНИЯ		ИЗМЕРЕНИЯ		ИЗМЕРЕНИЯ		ИЗМЕРЕНИЯ		ИЗМЕРЕНИЯ		ИЗМЕРЕНИЯ		ИЗМЕРЕНИЯ		ИЗМЕРЕНИЯ		ИЗМЕРЕНИЯ		ИЗМЕРЕНИЯ		ИЗМЕРЕНИЯ		ИЗМЕРЕНИЯ		ИЗМЕРЕНИЯ		ИЗМЕРЕНИЯ		ИЗМЕРЕНИЯ		ИЗМЕРЕНИЯ		ИЗМЕРЕНИЯ		ИЗМЕРЕНИЯ		ИЗМЕРЕНИЯ		ИЗМЕРЕНИЯ		ИЗМЕРЕНИЯ		ИЗМЕРЕНИЯ		ИЗМЕРЕНИЯ		ИЗМЕРЕНИЯ		ИЗМЕРЕНИЯ		ИЗМЕРЕНИЯ		ИЗМЕРЕНИЯ		ИЗМЕРЕНИЯ		ИЗМЕРЕНИЯ		ИЗМЕРЕНИЯ		ИЗМЕРЕНИЯ		ИЗМЕРЕНИЯ		ИЗМЕРЕНИЯ		ИЗМЕРЕНИЯ		ИЗМЕРЕНИЯ		ИЗМЕРЕНИЯ		ИЗМЕРЕНИЯ		ИЗМЕРЕНИЯ		ИЗМЕРЕНИЯ		ИЗМЕРЕНИЯ		ИЗМЕРЕНИЯ		ИЗМЕРЕНИЯ		ИЗМЕРЕНИЯ		ИЗМЕРЕНИЯ		ИЗМЕРЕНИЯ		ИЗМЕРЕНИЯ		ИЗМЕРЕНИЯ		ИЗМЕРЕНИЯ		ИЗМЕРЕНИЯ		ИЗМЕРЕНИЯ		ИЗМЕРЕНИЯ		ИЗМЕРЕНИЯ		ИЗМЕРЕНИЯ		ИЗМЕРЕНИЯ		ИЗМЕРЕНИЯ		ИЗМЕРЕНИЯ		ИЗМЕРЕНИЯ		ИЗМЕРЕНИЯ		ИЗМЕРЕНИЯ		ИЗМЕРЕНИЯ		ИЗМЕРЕНИЯ		ИЗМЕРЕНИЯ		ИЗМЕРЕНИЯ		ИЗМЕРЕНИЯ		ИЗМЕРЕНИЯ		ИЗМЕРЕНИЯ		ИЗМЕРЕНИЯ		ИЗМЕРЕНИЯ		ИЗМЕРЕНИЯ		ИЗМЕРЕНИЯ		ИЗМЕРЕНИЯ		ИЗМЕРЕНИЯ		ИЗМЕРЕНИЯ		ИЗМЕРЕНИЯ		ИЗМЕРЕНИЯ		ИЗМЕРЕНИЯ		ИЗМЕРЕНИЯ		ИЗМЕРЕНИЯ		ИЗМЕРЕНИЯ		ИЗМЕРЕНИЯ		ИЗМЕРЕНИЯ		ИЗМЕРЕНИЯ		ИЗМЕРЕНИЯ		ИЗМЕРЕНИЯ		ИЗМЕРЕНИЯ		ИЗМЕРЕНИЯ		ИЗМЕРЕНИЯ		ИЗМЕРЕНИЯ		ИЗМЕРЕНИЯ		ИЗМЕРЕНИЯ		ИЗМЕРЕНИЯ		ИЗМЕРЕНИЯ		ИЗМЕРЕНИЯ		ИЗМЕРЕНИЯ		ИЗМЕРЕНИЯ		ИЗМЕРЕНИЯ		ИЗМЕРЕНИЯ		ИЗМЕРЕНИЯ		ИЗМЕРЕНИЯ		ИЗМЕРЕНИЯ		ИЗМЕРЕНИЯ		ИЗМЕРЕНИЯ		ИЗМЕРЕНИЯ		ИЗМЕРЕНИЯ		ИЗМЕРЕНИЯ		ИЗМЕРЕНИЯ		ИЗМЕРЕНИЯ		ИЗМЕРЕНИЯ		ИЗМЕРЕНИЯ		ИЗМЕРЕНИЯ		ИЗМЕРЕНИЯ		ИЗМЕРЕНИЯ		ИЗМЕРЕНИЯ		ИЗМЕРЕНИЯ		ИЗМЕРЕНИЯ		ИЗМЕРЕНИЯ		ИЗМЕРЕНИЯ		ИЗМЕРЕНИЯ		ИЗМЕРЕНИЯ		ИЗМЕРЕНИЯ		ИЗМЕРЕНИЯ		ИЗМЕРЕНИЯ		ИЗМЕРЕНИЯ		ИЗМЕРЕНИЯ		ИЗМЕРЕНИЯ		ИЗМЕРЕНИЯ		ИЗМЕРЕНИЯ		ИЗМЕРЕНИЯ		ИЗМЕРЕНИЯ		ИЗМЕРЕНИЯ		ИЗМЕРЕНИЯ		ИЗМЕРЕНИЯ		ИЗМЕРЕНИЯ		ИЗМЕРЕНИЯ		ИЗМЕРЕНИЯ		ИЗМЕРЕНИЯ		ИЗМЕРЕНИЯ		ИЗМЕРЕНИЯ		ИЗМЕРЕНИЯ		ИЗМЕРЕНИЯ		ИЗМЕРЕНИЯ		ИЗМЕРЕНИЯ		ИЗМЕРЕНИЯ		ИЗМЕРЕНИЯ		ИЗМЕРЕНИЯ		ИЗМЕРЕНИЯ		ИЗМЕРЕНИЯ		ИЗМЕРЕНИЯ		ИЗМЕРЕНИЯ		ИЗМЕРЕНИЯ		ИЗМЕРЕНИЯ		ИЗМЕРЕНИЯ		ИЗМЕРЕНИЯ		ИЗМЕРЕНИЯ		ИЗМЕРЕНИЯ		ИЗМЕРЕНИЯ		ИЗМЕРЕНИЯ		ИЗМЕРЕНИЯ		ИЗМЕРЕНИЯ		ИЗМЕРЕНИЯ		ИЗМЕРЕНИЯ		ИЗМЕРЕНИЯ		ИЗМЕРЕНИЯ		ИЗМЕРЕНИЯ		ИЗМЕРЕНИЯ		ИЗМЕРЕНИЯ		ИЗМЕРЕНИЯ		ИЗМЕРЕНИЯ		ИЗМЕРЕНИЯ		ИЗМЕРЕНИЯ		ИЗМЕРЕНИЯ		ИЗМЕРЕНИЯ		ИЗМЕРЕНИЯ		ИЗМЕРЕНИЯ		ИЗМЕРЕНИЯ		ИЗМЕРЕНИЯ		ИЗМЕРЕНИЯ		ИЗМЕРЕНИЯ		ИЗМЕРЕНИЯ		ИЗМЕРЕНИЯ		ИЗМЕРЕНИЯ		ИЗМЕРЕНИЯ		ИЗМЕРЕНИЯ		ИЗМЕРЕНИЯ		ИЗМЕРЕНИЯ		ИЗМЕРЕНИЯ		ИЗМЕРЕНИЯ		ИЗМЕРЕНИЯ		ИЗМЕРЕНИЯ		ИЗМЕРЕНИЯ		ИЗМЕРЕНИЯ		ИЗМЕРЕНИЯ		ИЗМЕРЕНИЯ		ИЗМЕРЕНИЯ		ИЗМЕРЕНИЯ		ИЗМЕРЕНИЯ		ИЗМЕРЕНИЯ		ИЗМЕРЕНИЯ		ИЗМЕРЕНИЯ		ИЗМЕРЕНИЯ		ИЗМЕРЕНИЯ		ИЗМЕРЕНИЯ		ИЗМЕРЕНИЯ		ИЗМЕРЕНИЯ	
----------	--	-----------	--	-----------	--	-----------	--	-----------	--	-----------	--	-----------	--	-----------	--	-----------	--	-----------	--	-----------	--	-----------	--	-----------	--	-----------	--	-----------	--	-----------	--	-----------	--	-----------	--	-----------	--	-----------	--	-----------	--	-----------	--	-----------	--	-----------	--	-----------	--	-----------	--	-----------	--	-----------	--	-----------	--	-----------	--	-----------	--	-----------	--	-----------	--	-----------	--	-----------	--	-----------	--	-----------	--	-----------	--	-----------	--	-----------	--	-----------	--	-----------	--	-----------	--	-----------	--	-----------	--	-----------	--	-----------	--	-----------	--	-----------	--	-----------	--	-----------	--	-----------	--	-----------	--	-----------	--	-----------	--	-----------	--	-----------	--	-----------	--	-----------	--	-----------	--	-----------	--	-----------	--	-----------	--	-----------	--	-----------	--	-----------	--	-----------	--	-----------	--	-----------	--	-----------	--	-----------	--	-----------	--	-----------	--	-----------	--	-----------	--	-----------	--	-----------	--	-----------	--	-----------	--	-----------	--	-----------	--	-----------	--	-----------	--	-----------	--	-----------	--	-----------	--	-----------	--	-----------	--	-----------	--	-----------	--	-----------	--	-----------	--	-----------	--	-----------	--	-----------	--	-----------	--	-----------	--	-----------	--	-----------	--	-----------	--	-----------	--	-----------	--	-----------	--	-----------	--	-----------	--	-----------	--	-----------	--	-----------	--	-----------	--	-----------	--	-----------	--	-----------	--	-----------	--	-----------	--	-----------	--	-----------	--	-----------	--	-----------	--	-----------	--	-----------	--	-----------	--	-----------	--	-----------	--	-----------	--	-----------	--	-----------	--	-----------	--	-----------	--	-----------	--	-----------	--	-----------	--	-----------	--	-----------	--	-----------	--	-----------	--	-----------	--	-----------	--	-----------	--	-----------	--	-----------	--	-----------	--	-----------	--	-----------	--	-----------	--	-----------	--	-----------	--	-----------	--	-----------	--	-----------	--	-----------	--	-----------	--	-----------	--	-----------	--	-----------	--	-----------	--	-----------	--	-----------	--	-----------	--	-----------	--	-----------	--	-----------	--	-----------	--	-----------	--	-----------	--	-----------	--	-----------	--	-----------	--	-----------	--	-----------	--	-----------	--	-----------	--	-----------	--	-----------	--	-----------	--	-----------	--	-----------	--	-----------	--	-----------	--	-----------	--	-----------	--	-----------	--	-----------	--	-----------	--	-----------	--	-----------	--	-----------	--	-----------	--	-----------	--	-----------	--	-----------	--	-----------	--	-----------	--	-----------	--	-----------	--	-----------	--	-----------	--	-----------	--	-----------	--	-----------	--	-----------	--	-----------	--	-----------	--	-----------	--	-----------	--	-----------	--	-----------	--	-----------	--	-----------	--	-----------	--	-----------	--	-----------	--	-----------	--	-----------	--	-----------	--	-----------	--	-----------	--	-----------	--	-----------	--	-----------	--	-----------	--	-----------	--	-----------	--	-----------	--	-----------	--	-----------	--	-----------	--	-----------	--	-----------	--	-----------	--	-----------	--	-----------	--	-----------	--	-----------	--	-----------	--	-----------	--	-----------	--	-----------	--	-----------	--	-----------	--	-----------	--	-----------	--	-----------	--	-----------	--	-----------	--	-----------	--	-----------	--	-----------	--	-----------	--	-----------	--	-----------	--	-----------	--	-----------	--	-----------	--	-----------	--	-----------	--	-----------	--	-----------	--	-----------	--	-----------	--	-----------	--	-----------	--	-----------	--	-----------	--	-----------	--	-----------	--	-----------	--	-----------	--	-----------	--	-----------	--	-----------	--	-----------	--	-----------	--	-----------	--	-----------	--	-----------	--	-----------	--	-----------	--	-----------	--	-----------	--	-----------	--	-----------	--	-----------	--	-----------	--	-----------	--	-----------	--	-----------	--	-----------	--	-----------	--	-----------	--	-----------	--	-----------	--	-----------	--	-----------	--	-----------	--	-----------	--	-----------	--	-----------	--	-----------	--	-----------	--	-----------	--	-----------	--	-----------	--	-----------	--	-----------	--	-----------	--	-----------	--	-----------	--	-----------	--	-----------	--	-----------	--	-----------	--	-----------	--	-----------	--	-----------	--	-----------	--	-----------	--	-----------	--	-----------	--	-----------	--	-----------	--	-----------	--	-----------	--	-----------	--	-----------	--	-----------	--	-----------	--	-----------	--	-----------	--	-----------	--	-----------	--	-----------	--	-----------	--	-----------	--	-----------	--	-----------	--	-----------	--	-----------	--	-----------	--	-----------	--	-----------	--	-----------	--	-----------	--	-----------	--	-----------	--	-----------	--	-----------	--	-----------	--	-----------	--	-----------	--	-----------	--	-----------	--	-----------	--	-----------	--	-----------	--	-----------	--	-----------	--	-----------	--	-----------	--	-----------	--	-----------	--	-----------	--	-----------	--	-----------	--	-----------	--	-----------	--	-----------	--	-----------	--	-----------	--	-----------	--	-----------	--	-----------	--	-----------	--	-----------	--	-----------	--	-----------	--	-----------	--	-----------	--	-----------	--	-----------	--	-----------	--	-----------	--	-----------	--	-----------	--	-----------	--	-----------	--	-----------	--	-----------	--	-----------	--	-----------	--	-----------	--	-----------	--	-----------	--	-----------	--	-----------	--	-----------	--	-----------	--	-----------	--	-----------	--	-----------	--	-----------	--	-----------	--	-----------	--	-----------	--	-----------	--	-----------	--	-----------	--	-----------	--	-----------	--	-----------	--	-----------	--

СЫЛАСВАЛЫ СПЕЦИАЛЬНОСТИ:			ПОДПИС
ЧАСТ	ИМЕ		<i>Зел</i>
Конструкция	инж. М. Липов		<i>Зел</i>
ОВК/ГЕЕ	инж. Р. Петров		<i>Зел</i>
Архитектура	арх. М. Станева		<i>Зел</i>
Век	инж. К. Радынова		<i>Зел</i>
ПСЗ	инж. М. Липов		<i>Зел</i>
ПБ	инж. К. Георгиева		<i>Зел</i>
ГАЗОСНАБД.	инж. А. Фундзинова		<i>Зел</i>
ТЕХН. АСАНС.	инж. С. Александров		<i>Зел</i>
ПУСО	арх. М. Станева		<i>Зел</i>
ПОД	арх. М. Станева		<i>Зел</i>

<div> <div>ЛЕГЕНДА</div> <div> <div>1</div> <div>2</div> <div>3</div> <div>4</div> </div> </div>		ОСВЕТИТЕЛЬ АВАРИЙНЕН ЗА ЕВАНКУИРА ЗА МОНТАЖ НА СТЕНА / ТЪВАН, IP21, 1x8W
		ОСВЕТИТЕЛНО ТЪЛПО
		ОСВЕТИТЕЛНИ ДИПС 1xLED10S/830
		ОСВЕТИТЕЛНО ТЪЛПО
		PHILIPS UNI308 D167 1xLED20S/830
		ОСВЕТИТЕЛНО ТЪЛПО
		PHILIPS RC132V W60L60 1 xLED20S/840 NOON
		ОСВЕТИТЕЛНО ТЪЛПО
		PHILIPS T120C 12V1200 1xLED40S/840
		ОСВЕТИТЕЛНО ТЪЛПО
<div> <div>1</div> <div>2</div> <div>3</div> <div>4</div> </div>		ПЛАФОН 12W, IP44, LED, СЪС СЕНЗОР
		ОСВЕТИТЕЛНО ТЪЛПО
		ПЛАФОН 12W, IP44, LED
		ОСВЕТИТЕЛНО ТЪЛПО
		СИЛОВИ КЛЮПАК МОНОФАЗЕН
		СИЛОВИ КЛЮПАК ТРИФАЗЕН
		РАЗПРЕДЕЛИТЕЛНИ ЕЛ ПАБЛО
		КАБЕЛ NYM 3x1.5 ПОДЪХЕН В КАБЕЛЕН КАНАЛ (ЗАВЕЩАНИОНО ОСВЕТИЛЕНЕ)
		Означаване на легавина или консумация в kW
		Токова в А на монтаж

1. Инсталација за провиривања с кабел СВТ 3,6 провиривач, што третира топло, што се користи за загревање.
2. Инсталација за провиривање:
 - слова - српско, полски под називом или в РУС, абелен капац;
 - 3. Номинатна кабел да се гледаат на цртежите с електричните системи на еталопа;
 - 4. Воничи метални потподрешасти да се заземат гм за металната шина.
 - 5. Воничи корпуси на технолошког оборување, кабелни системи, грмб, да се обвржат гм заземленија корпус или електричнајната шина.

ОБЩИНА СВИЛЕНГРАД

ОДОБРЯВАМ _____

Гл. Архитект: _____

Свилеград 08-08. 20.....

Три-кратна
копия

"ГРАНД ПЛЮС" ЕООД

Обект: **НЧ "Васил Левски"**
гр. Свиленград, п.к. 6500,
ул. "Хан Аспарух" № 19
пш ид. № 65677/703.322

[illegible]

ПЛАН ПЪРВИ ЕТАЖ

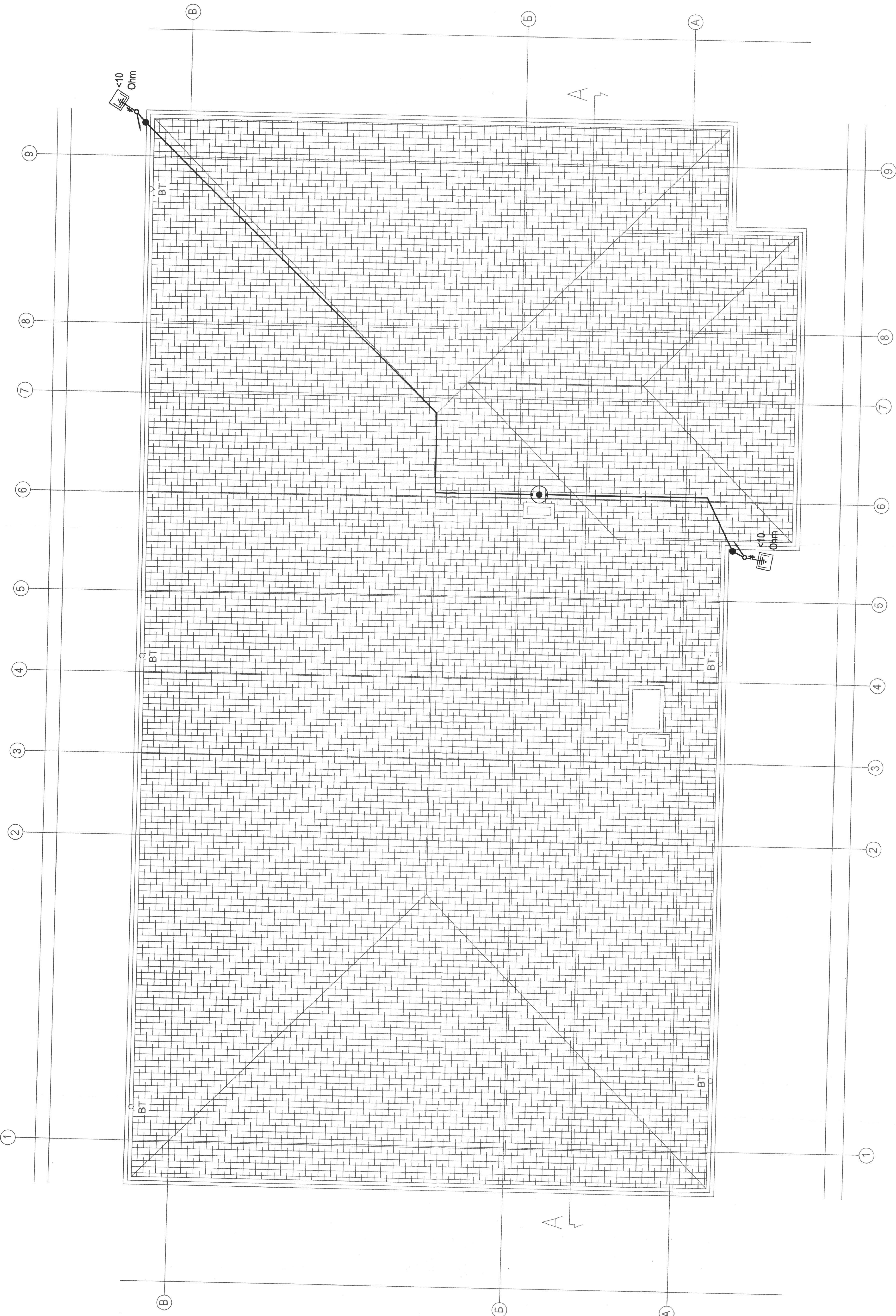

<10 Ohm

<10 Ohm

Rp1 /защитна зона 1/ = 51 m

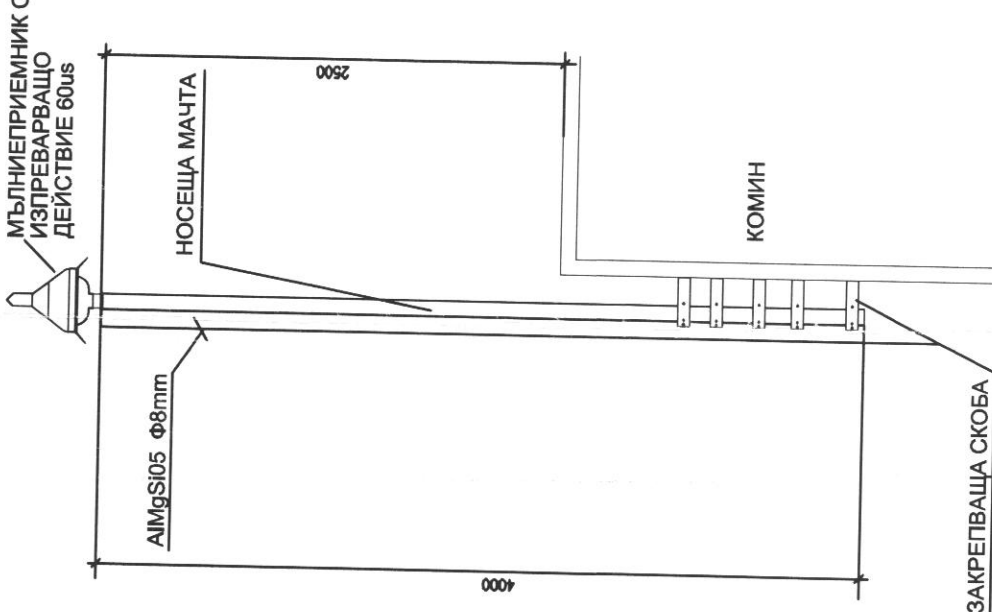

ДЕТАЙЛ ЗА ЗАЗЕМЛЕНИЕ

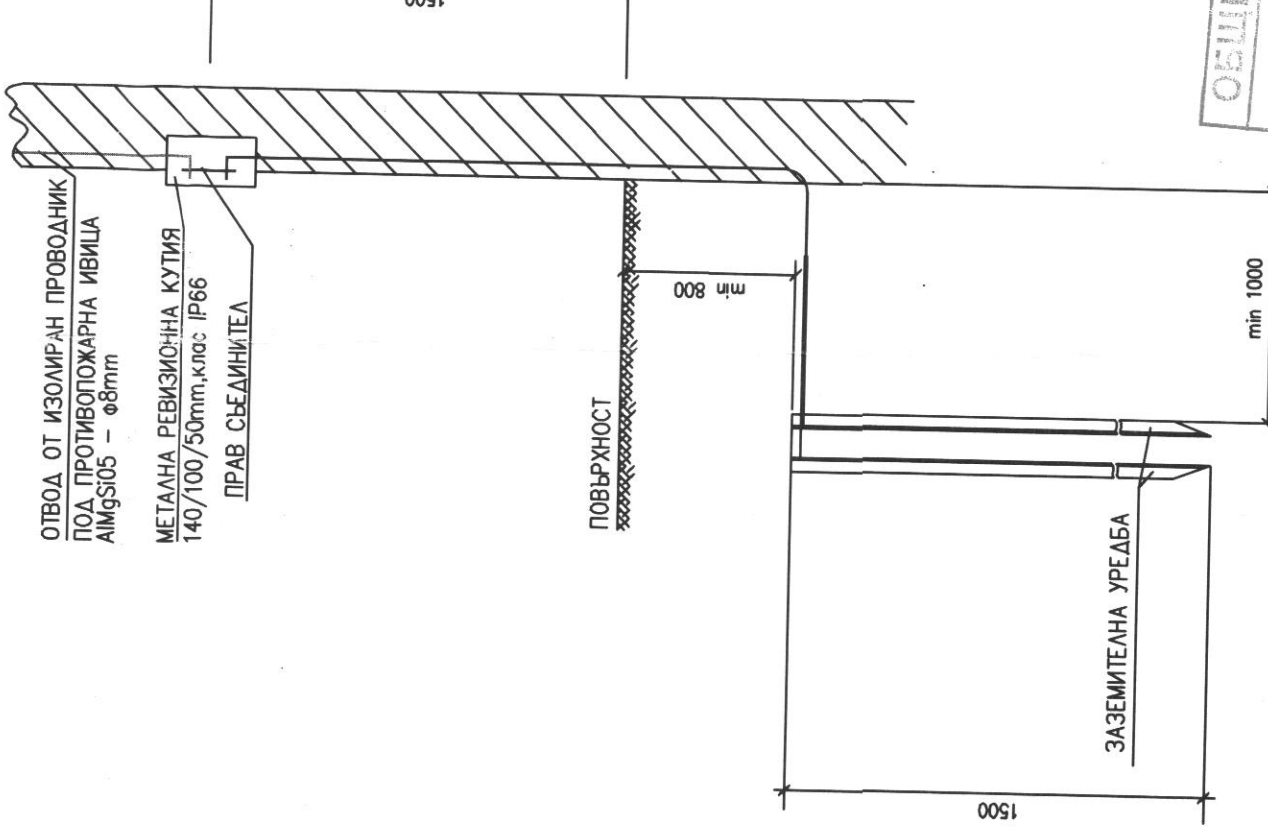

ЛЕГЕНДА

- - МАНТА С ВИСОЧИНА НА МЪЛНИКРИМНИК С ИЗПРЕВАРАЩО ДЕЙСТВИЕ 6m
- - МЪЛНИКЗАЩИТНА МРЕЖА ОТ ИЗОЛИРАНИ ПРОВОДНИК АМБС805 - 08mm НА КРЕВИТЕЛИ
- - ОТВОД ЗА МЪЛНИЕВТОДНА ИНСТАЛАЦИЯ ОТ ИЗОЛИРАН ПРОВОДНИК АМБС805 - 08mm СЪВЪРШЕНО ПОЖАРНА ИВИЦА НА ФАСАДАТА НА СТРАНАТА
- - ЗАЗЕМЛЕНА УРЕДА (ПО ОТДЕЛЕН ДЕТАЙЛ)
- - КЛЕМА ПРОВОДНИК /ЛУК
- - КЛЕМА ПРОВОДНИК/ПРОВ. (МУЛТИКЛЕМА)

ПЛАН ПОКРИВ

СЪГЛАСУВАНИ СПЕЦИАЛИСТИ:			
ЧАСТ	ИНЕ	ПОДПИС	
Конструкция	инж. М. Липов	<i>[Signature]</i>	
ОВК и ЕЕ	инж. Р. Петров	<i>[Signature]</i>	
Архитектура	арх. М. Станева	<i>[Signature]</i>	
Вик	инж. К. Раваджиева	<i>[Signature]</i>	
ПБЗ	инж. М. Липов	<i>[Signature]</i>	
ПБ	инж. К. Георгиев	<i>[Signature]</i>	
ГАЗОСНАБД.	инж. А. Фуневджиев	<i>[Signature]</i>	
ТЕХН. АСАНС	инж. С. Александров	<i>[Signature]</i>	
ПУСО	арх. М. Станева	<i>[Signature]</i>	
ПСД	арх. М. Станева	<i>[Signature]</i>	

ОБЩЕСТВО С ОГРАНИЧЕНА ОТГОВОРНОСТ

ОБЩИНА СВИЛЕНГРАД

ОДОБРЯВАМ

Л. Архитект: *[Signature]*

Свиленград, 2018

ОБЩИНА СВИЛЕНГРАД

ОДОБРЯВАМ

Л. Архитект: *[Signature]*

Свиленград, 2018

ОБЩИНА СВИЛЕНГРАД

ОДОБРЯВАМ

Л. Архитект: *[Signature]*

Свиленград, 2018

"ГРАНД ПЛЮС" ЕООД

ОБЩИНА СВИЛЕНГРАД

ОДОБРЯВАМ

Л. Архитект: *[Signature]*

Свиленград, 2018

ОБЪЕКТ		НЧ "Васил Левски"
		гр. Свиленград, п.к. 6500,
		ул. "Хан Аспарух" № 19
		пш ид. № 65677/703.322
ПРОЕКТАНТ		инж. Са. Стайков
УПРАВИТЕЛ		Д. Григорова
ЧАСТ		ЕЛЕКТРИЧЕСКА
ЧЕРТЕЖ		МЪЛНИКЗАЩИТА
		дата: 07.2018
		чертеж: 4

„Изготвена за съгласие с експертна оценка в опора на данни в периферията на район“ - процедура ВСИВЕРОВИ-2.002, Приоритетна ос 2, ОПР 2014-2020.

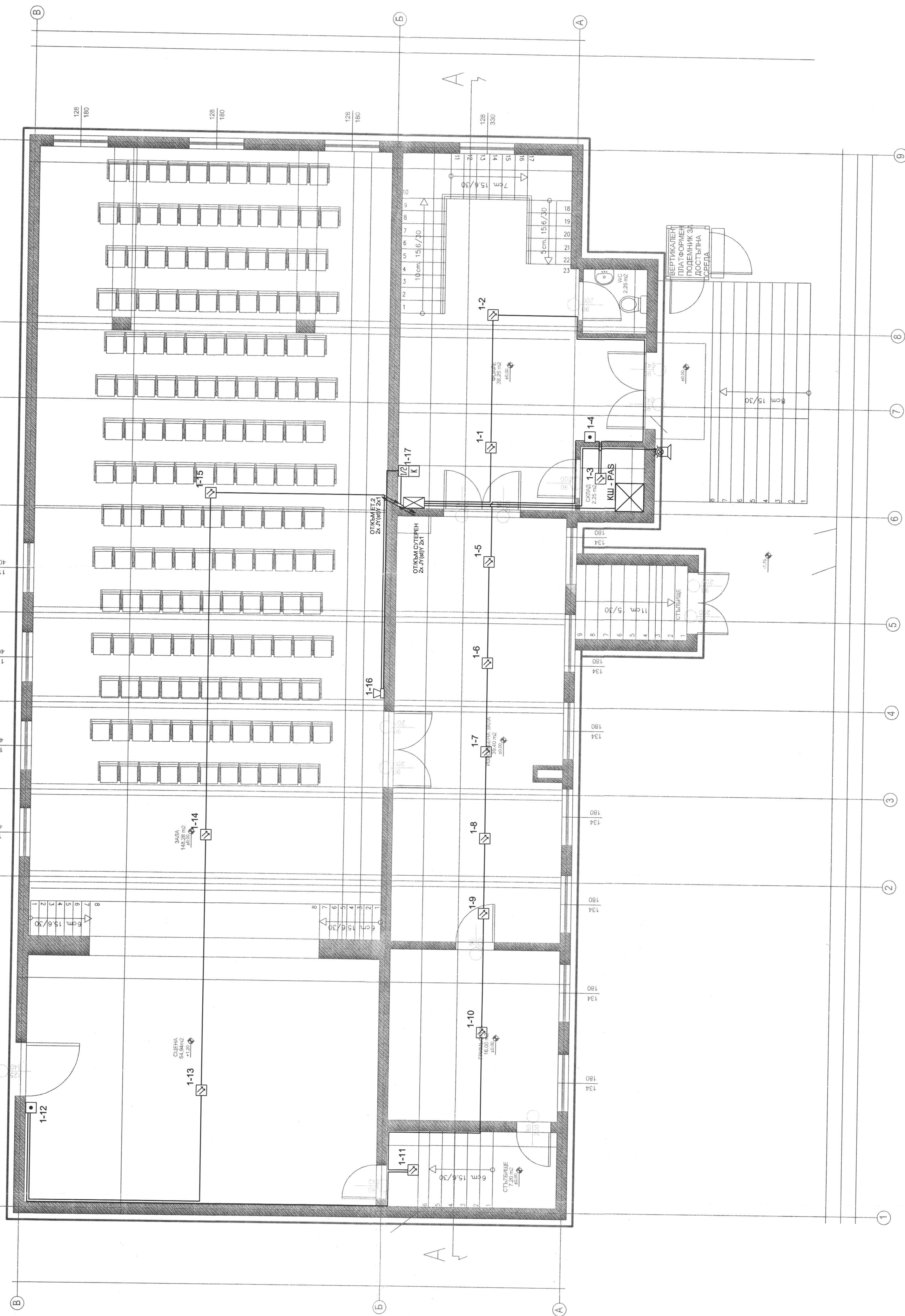

ПЛАН ПЪРВИ ЕТАЖ

ЛЕГЕНДА

- МОДУЛ РЕЛЕЕН 1 ИЗХОД
КОМУТАТОР 230VAC
ИЗНЕСЕН ИНДИКАТОР
ДАТЧИК ОПТИЧНО-ДИМЕН
РЪЧЕН БУТОН
СИРЕНА ВЪТРЕШНА
СИРЕНА ВЪНШНА С БЛИЦ ЛАМПА
ЦЕНТРАЛНА ПОЖАРОИЗВЕСТИТЕЛНА
КАБЕЛ JY(s)U 2x1

ОПЕНЕН
141.142.235.1 от 30.01.2010
С протокол № 2/010
на ЕС - Свещенство
Подпис

Гл. Архитект:
Свиленград 88-08

ОУДЕН
УСТРОИСТВО
НА ТЕРИТОРИЯТА

ИЗДАТЕЛЬСТВО

ПЕЧАТНИКОВСКИЙ РАЙОНСКОМУ

Регистрация № 07768

ИМЯ СТЕПАН

ТОДРОВ СТАНІВ











Подпись *Станів*

ПОДПИСАНО НА ПЕЧАТНИКОВСКОМУ РАЙОНСКОМУ

ИЗДАТЕЛЬСТВО

EACT

Участие в работе
по вопросам
защиты

часть	и.и.е	подпись
конструкция	инж. М. Липов	
ОВК и.е.е	инж. Р. Петров	
Аэометрия	арх. М. Степанов	
Вик	инж. К. Рахматиева	
ПБЗ	инж. М. Липов	
ПБ	инж. К. Георгиева	
ТАСОВ-НАЭД	инж. А. Фудмудиева	
ТЕХН. АСАС	инж. С. Александров	
ПУСО	арх. М. Степанов	
ПБД	арх. М. Степанов	

„Подкрепа за енергийна ефективност в опорни центрове в периферните райони”, процедура BG16RFOP001-2.002,
Приоритетна ос 2, ОПРР 2014-2020г.

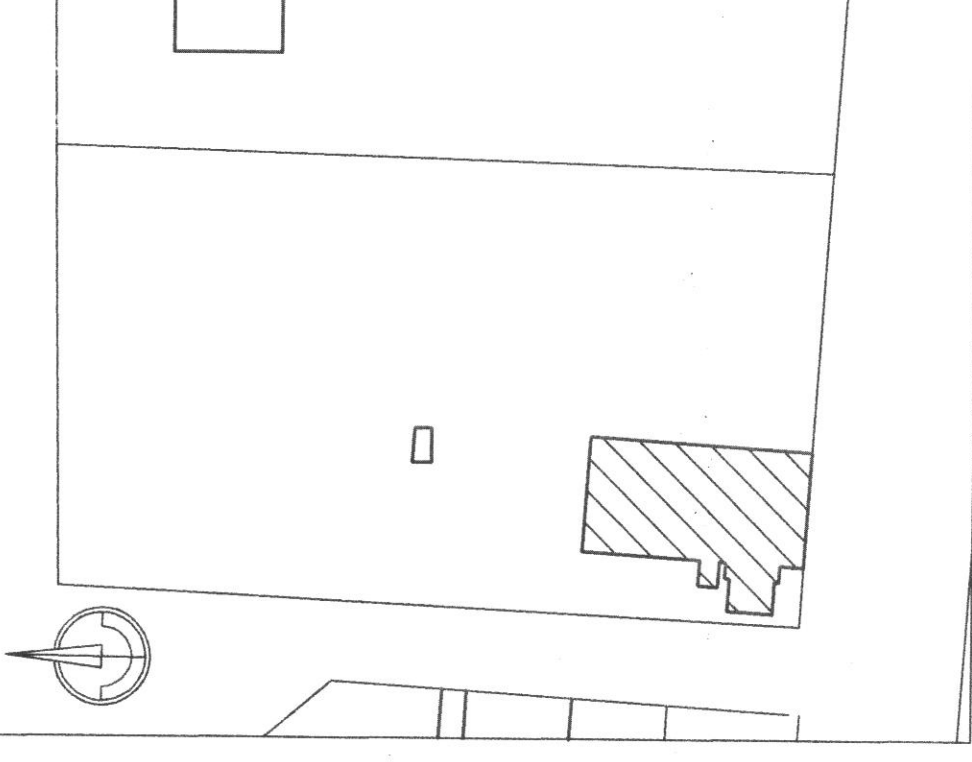

СЫЛТАСЫМДЫ СПЕЦИАЛЬНОСТИ:			ПОДПИС
ЧАСТ	ИНЕ		
Коллектив	инж. М. Липов		
ОИЖ ЕЕ	инж. Р. Петров		
Аспирантура	арх. М. Станева		
Выс	инж. К. Разыградилов		
ПБЗ	инж. М. Липов		
ПЕ	инж. К. Горбалева		
ГАЗОСНАБД.	инж. А. Фучадинов		
ТЕХН. АСАНС.	инж. С. Александрова		
ПУОС	арх. М. Станева		
под	арх. М. Станева		

УКАЗ НА ИМЕНАТА НА ИНВЕСТИЦИОННО ПРЕДПРИЕТИЕ

ПРИЛОЖЕНИЕ К ПРАВОСООБЩАЮЩЕ

Регистрационен № 07768

ИНЖ. СВЕТИЛИН
ТОДОРОВ СЛАВЧО

Получено

УКАЗ НА ИМЕНАТА НА ИНВЕСТИЦИОННО ПРЕДПРИЕТИЕ

Содержит

ЕАСТ

Служба за защита
на конкуренцията

14.10.00

ОБЩИНСКА СВИЛЕНГРАД
ОДОБРИЛИ

ОТДЕЛ
УСТРОЙСТВО
НА ТЕРИТОРИИ

ИСТРАЖИВАТЕЛСКА
ОБЩИНСКА СВИЛЕНГРАД

П. Архитект

18.08.2010

Свиленград

[illegible]

ВЪЗЛОЖИТЕЛ:	ОБЩИНА СВИЛЕНГРАД
ОБЕКТ	НЧ "Васил Левски" гр. Свиленград, п.к. 6500, ул. "Хан Аспарух" № 19 пи ид. № 65677.703.322

ПРОЕКТАНТ	инж. Св. Стайков	
-----------	------------------	--

УПРАВЛИТЕЛ	Д. Григорова		
ЧАСТ	ЕЛЕКТРИЧЕСКА	фаза	Рп
		материал	1-50
ПЕРТЕЖ	ОПОВЕСТИТЕЛНА СИСТЕМА СУТЕРЕН	дата	07-2018
		чертеж	я

„Подкрепа за енергийна ефективност в опорни центрове в периферните райони“, процедура BG16RFOP001-2.002,
Приоритетна ос 2, ОПРР 2014-2020г.

ВИСОКОГОВОРИТЕЛ ЗА СТЕНЕН МОНТАЖ
0.8/1.5/3/6W, 94dB (1 W / 1 m),
ЪГЪЛ НА ИЗЛЪЧВАНЕ НА 4 kHz: 70°, EN54-24

МИКРОФОН СПЕШНИ ПОВЫКВАНИЯ (ПОЖАР)

☉ МИКРОФОНЕН ПУЛТ

- КАБЕЛ JE-H(st)H 2x1 E30 - ЛИНИЯ A/B
- КАБЕЛ JB-Y(st)Y 4x2x0.8

3 — НОМЕР ПО РЕД В ЛИНИИ
— А/В ЛИНИЯ
— ЗОНАЛИНІЯ
— КОНСУМАЦІЯ ВИСОКОВОРИТЕЛ

ПЛАН СУТЕРЕН ЕТАЖ

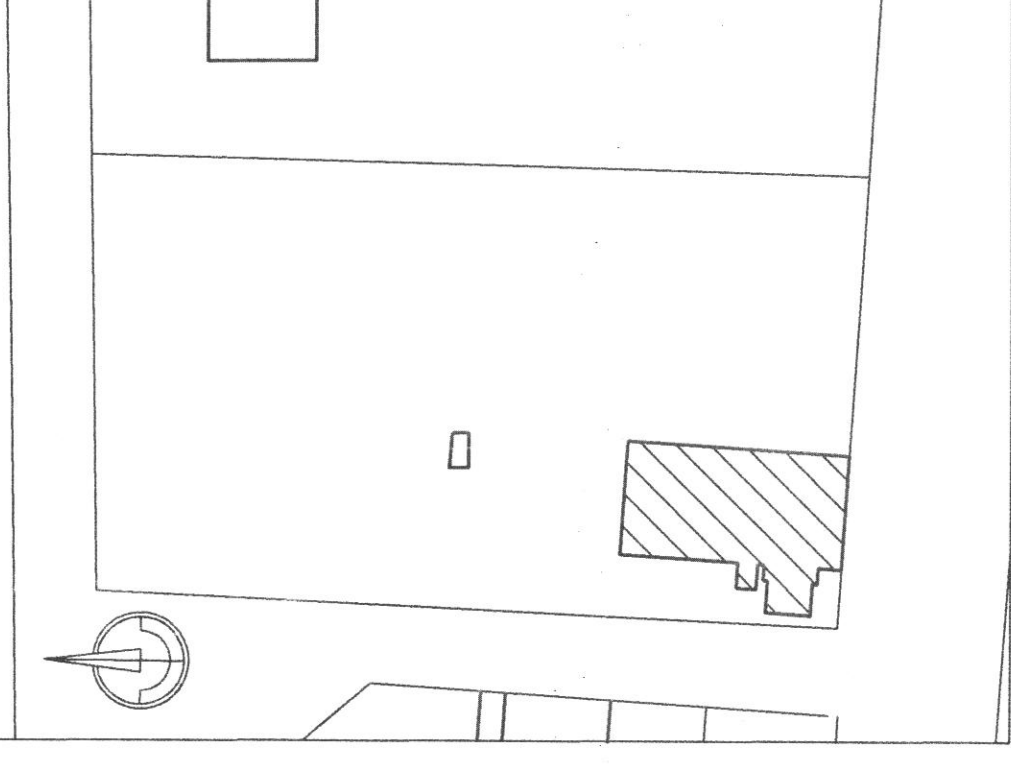

СЫЛТАСУДАНЫ СПЕЦИАЛИСТЫ:			
жарн.	күні	ИМЕ	подпис
жарн.	10.05.2018	инж. М. Липов	<i>[Signature]</i>
жарн.	10.05.2018	инж. Р. Петров	<i>[Signature]</i>
жарн.	10.05.2018	арх. М. Станева	<i>[Signature]</i>
жарн.	10.05.2018	инж. К. Плещина	<i>[Signature]</i>
жарн.	10.05.2018	инж. М. Плещина	<i>[Signature]</i>
жарн.	10.05.2018	инж. К. Горпина	<i>[Signature]</i>
жарн.	10.05.2018	инж. А. Фучаева	<i>[Signature]</i>
жарн.	10.05.2018	инж. С. Александров	<i>[Signature]</i>
жарн.	10.05.2018	арх. М. Станева	<i>[Signature]</i>
жарн.	10.05.2018	арх. М. Станева	<i>[Signature]</i>

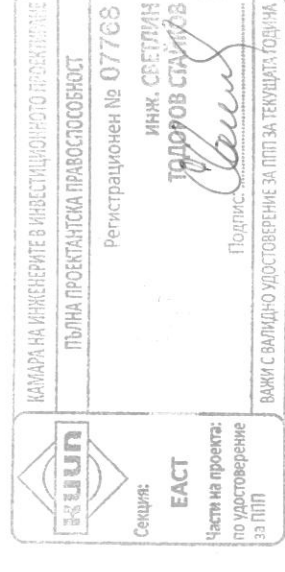

ОБЩИНА СВИЛЕНГРАД
ОДОБЯВАМ

Гл. Архитект:
Свилеград 08.08.2018 г.

This drawing is made by VP Project BC LTD. All rights reserved. It is not allowed to copy and use this drawing without the knowledge and permission of VP Project BC LTD.

"ГРАНД ПЛЮС" ЕООД

ВЪЗЛОЖИТЕЛ:	ОБЩИНА СВИЛЕНГРАД
ОБЕКТ	<p>ИЧ "Васил Левски" гр. Свиленград, п.к. 6500, ул. "Хан Аспарух" № 19 пи ид. № 65677.703.322</p>

[illegible]

ВИСОКОГОВОРИТЕЛ ЗА СТЕНЕН МОНТАЖ
 Ø 81,5 (W) 94 (H) А В ЛИНΙΑ
 ВЪГЪЛ НА ИЗПЪЧВАНЕ НА 4 Ч.ЪЗ: 70°, EN504-24

МИКРОФОН СТЕШНИ ПОВИКВАНИЯ (ПОЖАРЕН)

МИКРОФОНЕН ПУЛТ

КОМУНИКАЦИОНЕН ШКАФ 27U
 С АКТИВНО ОБОРУДВАНЕ

КАБЕЛ JE-H(S)N 2X1 E30 - ЛИНИЯ А/В
 КАБЕЛ JB-Y(S)U 4X2X0.8

Л.З.В-13

НОМЕР ПО РЕД В ЛИНИЯ
 А/В ЛИНИЯ
 ЗОНАЛИЗИРА
 1.5W — КОНСУМАЦИЯ ВИСОКОГОВОРИТЕЛ

ПЛАН ВТОРИ ЕТАЖ